

01 ILUSTRASI 3D
1/5000 SCALE 1/10

REVISI
KEMENTERIAN KESEHATAN RI
KEMENTERIAN KESEHATAN RI
KEMENTERIAN KESEHATAN RI

PEKERJAAN
REHABILITASI DAN PEMERIKSAAN KESEHATAN LINGKUNGAN TERKAIT DENGAN PERENCANAAN

LOKASI
KEMENTERIAN KESEHATAN RI
KEMENTERIAN KESEHATAN RI

TARIKH
2023

MENGETAHUI
DIREKTOR PERENCANAAN DAN PENGANTARAN PELAYANAN KESEHATAN
KEMENTERIAN KESEHATAN RI

DPUPR
DIREKTORAT UMUM PERENCANAAN DAN PENGANTARAN PELAYANAN KESEHATAN
KEMENTERIAN KESEHATAN RI

DIKEMENTERIAN KESEHATAN RI
KEMENTERIAN KESEHATAN RI

DIKEMENTERIAN KESEHATAN RI
KEMENTERIAN KESEHATAN RI

DIREKTOR PERENCANAAN DAN PENGANTARAN PELAYANAN KESEHATAN
KEMENTERIAN KESEHATAN RI

MUTIARA ASTRIASTY S.KM.M.
NIP. 1990082402111005
KONSULTAN PERENCANAAN

SK CV SEKALIAN
KONSULTAN PERENCANAAN

MARCEL HENRIYUSI ST
Direktur
PERHATIAN

• Untuk semua data dan informasi yang berkaitan dengan rencana ini
• Sebelum pelaksanaan rencana ini, harus dilakukan koordinasi dengan instansi terkait yang bersangkutan, terutama instansi yang bertanggung jawab di bidang kesehatan, lingkungan, dan lain-lain yang berkaitan dengan rencana ini.
• Sebelum pelaksanaan rencana ini, harus dilakukan koordinasi dengan instansi terkait yang bertanggung jawab di bidang kesehatan, lingkungan, dan lain-lain yang berkaitan dengan rencana ini.
• Dengan menggunakan cara yang benar, diharapkan dapat tercapainya tujuan yang diharapkan.

JUDUL GAMBAR
ILUSTRASI 3D

SKALA	NO GAMBAR	PHIL. LAMBAR
MTB	3021104	

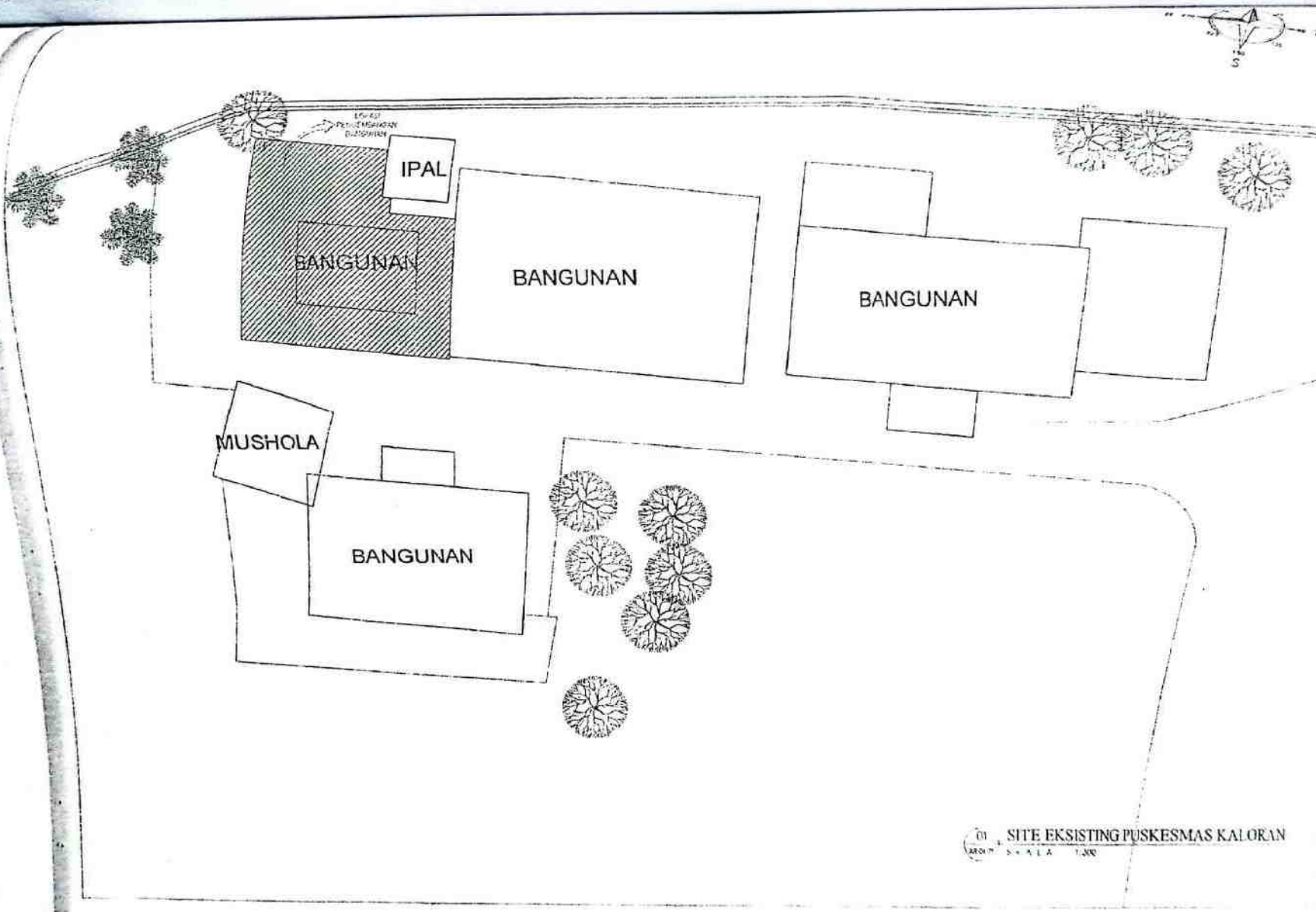

01 SITE EKSTING PUSKESMAS KALORAN
 ARSITEK: N. A. A. 1:300

REVISI

NO. SKEMA: ...

NO. GAMBAR: ...

NO. LEMBAR: ...

TAHUN: 2023

PERHATIAN

ACHMAD ANSARI ANSARI SEMBES
 NIP. 19800120200120001
 KONSULTAN PERENCANA

SK CV. SEKALIAN
 NIP. 19800120200120001
 NARSI LUBENRI ANTO SE
 Uraian Lian

PERHATIAN

JUJULI 22 A MERAH

SITE EKSTING PUSKESMAS KALORAN

SKALA: 1:300

AR 01 01



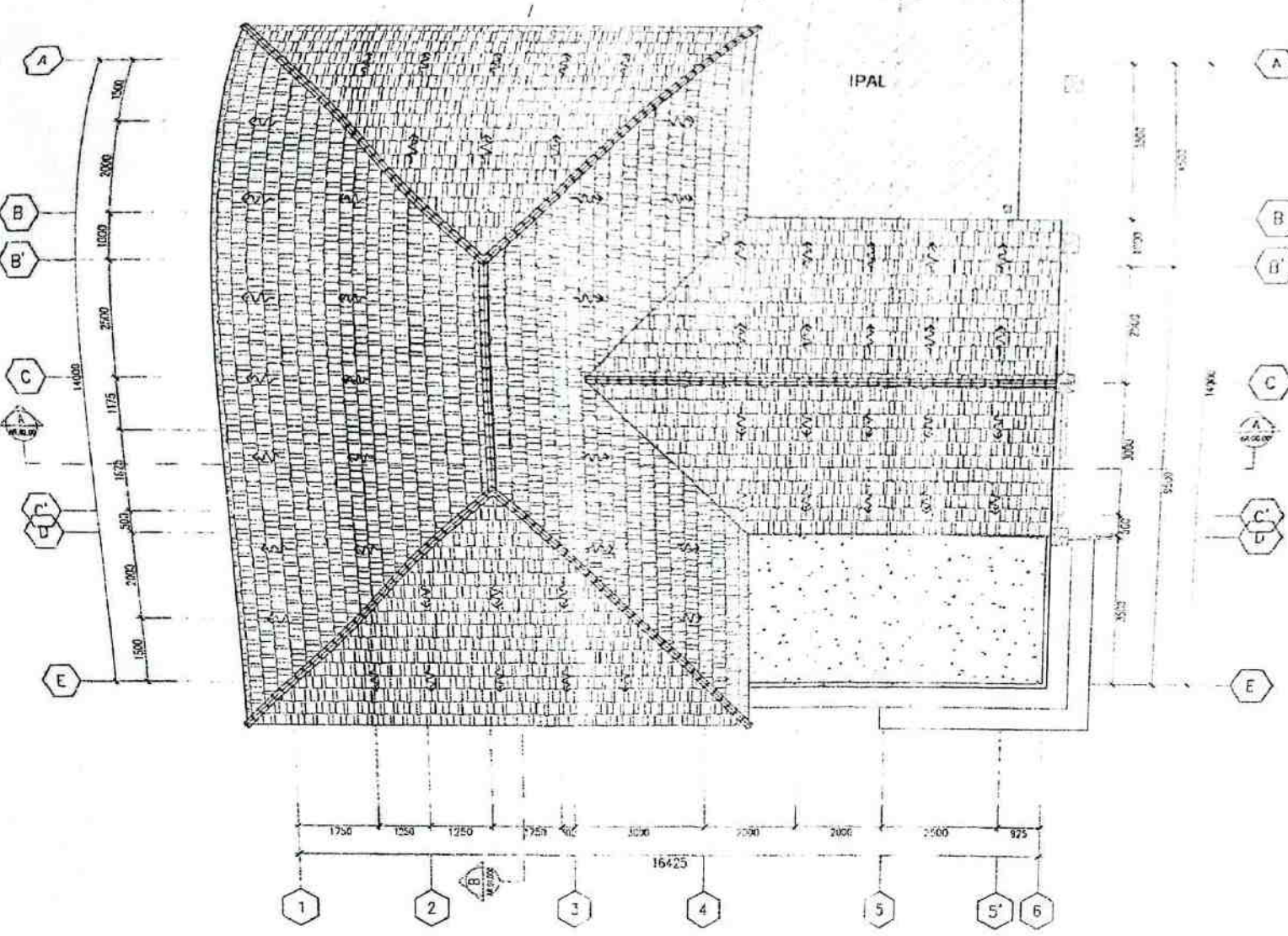

01 DENAH RENCANA ATAP
 AR.01.03 SCALE 1 : 100

KABUPATEN KARANGAS
 KABUPATEN KARANGAS
 PEMERINTAH KABUPATEN KARANGAS

DUPR
 DINAS UPTA PERENCANAAN DAN PENGENDALIAN RUANG
 KABUPATEN KARANGAS

KABUPATEN KARANGAS

J. INTAN PANDAMU S.K.M.M.
 NIP. 19620229 200212 2 003
 DIPERIKSA
 PENYIAP PERENCANAAN

ACHMAD ASFARI S.K.M.Si
 NIP. 19730608 200201 1 005
 KONSULTAN PERENCANAAN

SK CV. SEKALIAN
 Konsultan Perencanaan dan Pengendalian Ruang
 Jl. Sekeloa No. 100 Karangas
 Karangas, Kabupaten Karangas, Nusa Tenggara Timur 80812

MARSILI PERSENYAAN ST
 Dirjen Uraan

PERNYATAAN

*Pencapaian standar teknis dan fungsional sesuai ketentuan yang berlaku
 *Dibuat dan dilaksanakan oleh perencana yang kompeten dan berpengalaman
 *Dibuat dengan memperhatikan aspek-aspek lingkungan, sosial, budaya, dan adat istiadat setempat
 *Dibuat dengan memperhatikan aspek-aspek keselamatan, kesehatan, dan lingkungan
 *Dibuat dengan memperhatikan aspek-aspek keberlanjutan dan keadilan sosial

JUDUL GAMBAR
 DENAH RENCANA ATAP

SKALA	NO. GAMBAR	JML. LEMBAR
1:100	AR.01.04	

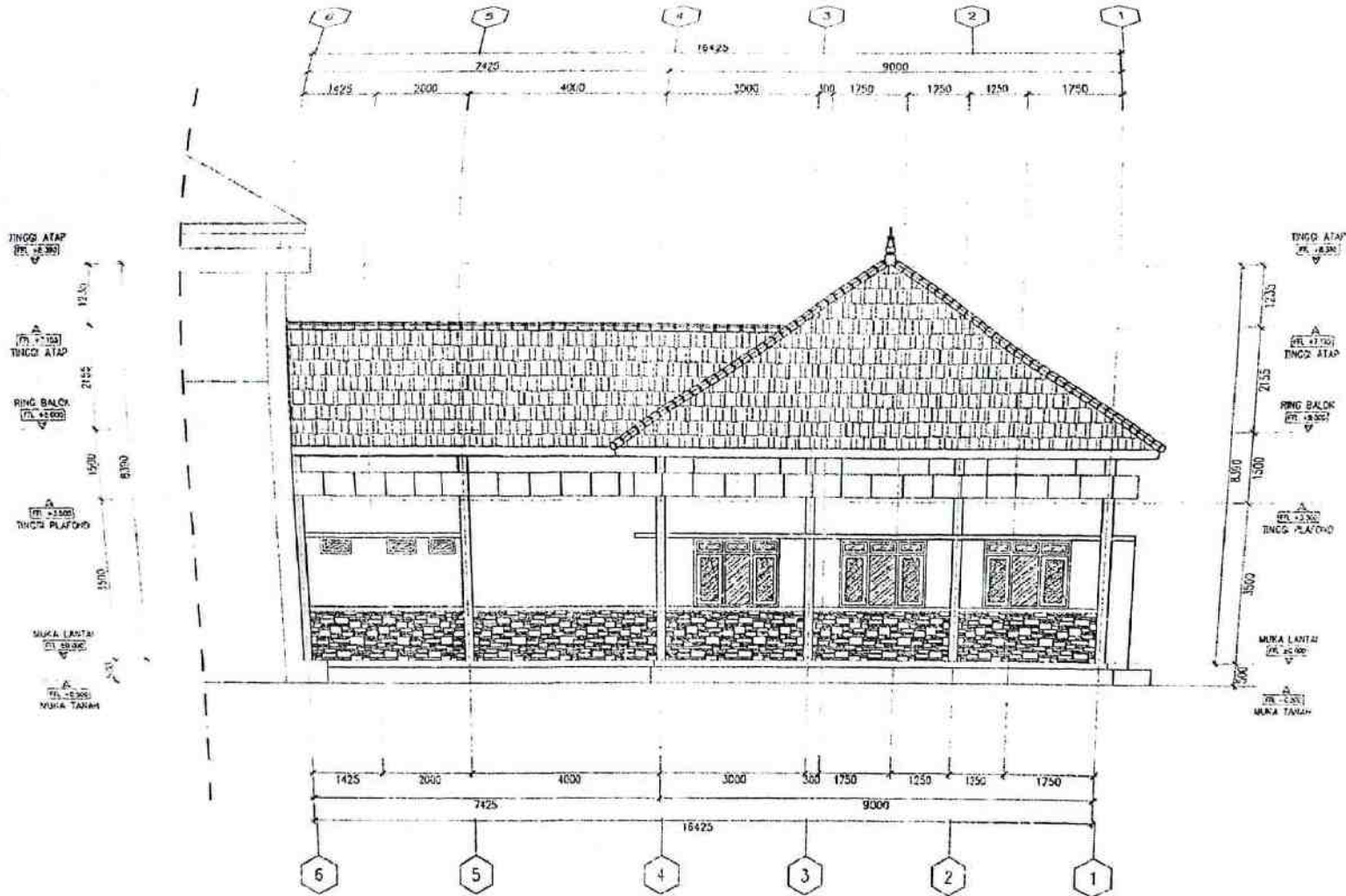

01 TAMPAK BELAKANG
SCALE 1:50

PERENCANAAN
PEKERJAAN
PEKERJAAN
PEKERJAAN

LOKASI: KARIMAMAS
TAHUN: 2023

PEMBANTAH: DPUK
PEMERINTAH KABUPATEN TEMANGGUNG

PERHIDUPAN: 17 SP MET
0810 2012 1 045

MENYELUJI
KEPALA DESAS KEGIATAN
KEMUDAHAN TEMANGGUNG

DINILAI

INTAN FANTAN TAWAL MAM
0810 2012 2 045

DIPERIKSA
PRATIWI PRATIWI KANTIKEN

ACHMAD AKHADI AYO KAMAMBI
0810 2012 2 045

KONSULTAN PERENCANA
CV. SEKALIAN

SAKICHO HOSRI ANDRI ST
Perencana Diklat

PERIHALAN

JUDEL GAMBIR
TAMPAK BELAKANG

SKALA: 1:50
NO. GAMBAR: 01
JUL. 2023

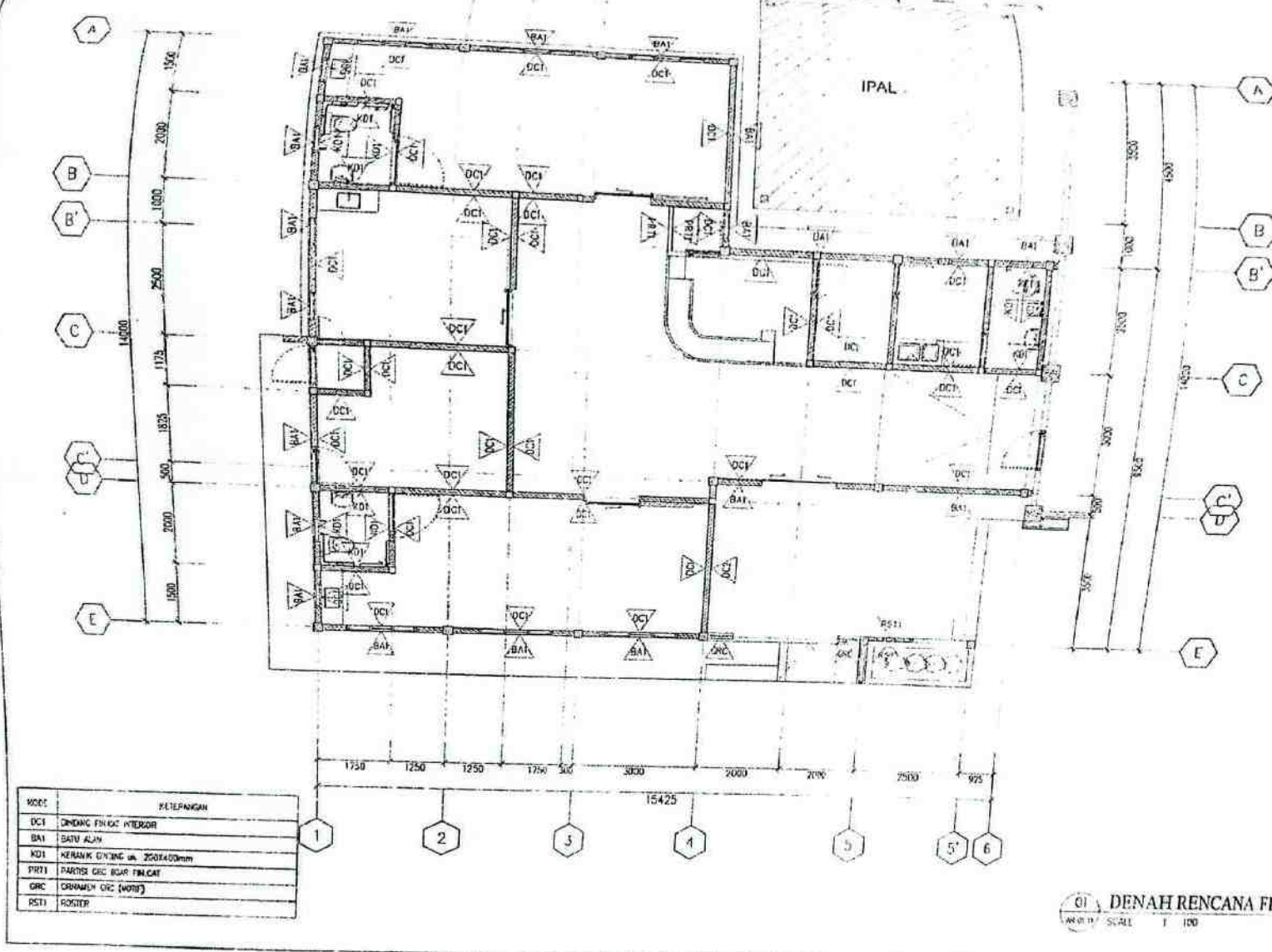

KODE	KETERANGAN
DCI	DINDANG FINIS INTERIOR
BAI	BATU ALAM
KDI	KERAMIK GUNING uk. 200x400mm
PR1	PARTISI GRC BUAH PINKAT
GRC	CRAMEN GRC (WOPB)
RST1	ROSTER

01 DENAH RENCANA FIN.DINDING
 ARSITEK SCALE 1:100

PEREKREBISAN
 PERENCANAAN
 LOKASI TAHUN
 KANTORAN
 2023

01 INSTAN PANDAN PANJAH
 KANTORAN
 1501222002

01 INSTAN PANDAN PANJAH
 KANTORAN
 1501222002

ICHMAD ASHARI APT. S.P.M.M.
 SIP. 1971068 20251 1 005
 KONSULTAN PERENCANA

SK CV. SEKALIAN
 MARSUDIN PRASANTO, S.T.
 PERHATIAN

01 DENAH RENCANA FIN.DINDING
 SKALA 1:100

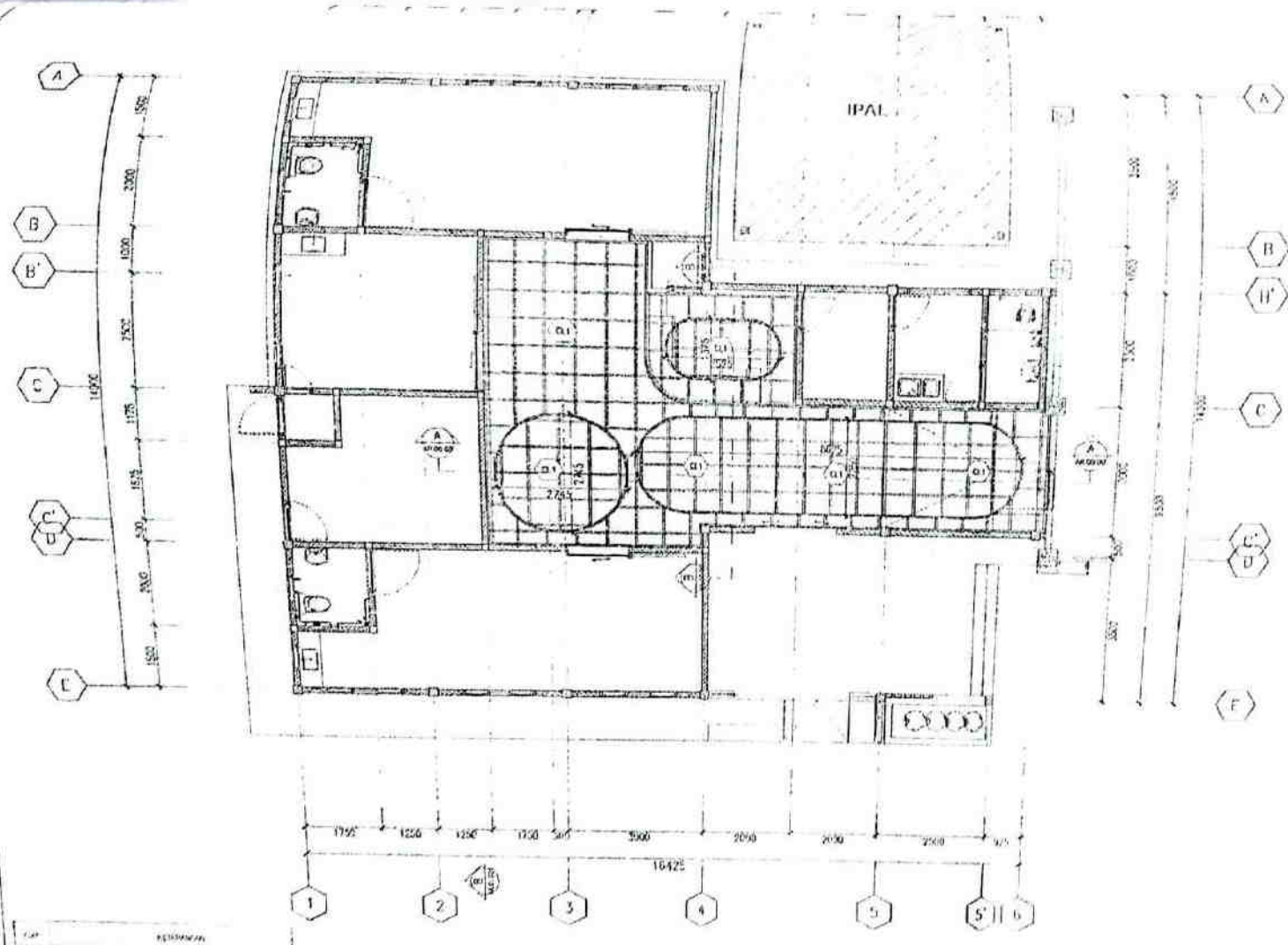

REVISI
 01. RUMAH POK. NEMBA BELOR & 15466

01 DENAH RENCANA PLAFOND DROP CEILING
 SCALE: 1:100

PERENCANAAN
 PERUSAHAAN / PT. / CV. / PERORANGAN
 LOKASI / TAHUN
 2024

PEMERINTAH KABUPATEN KENDAL
 DINAS KEMENTERIAN PERENCANAAN DAN KEBANGSAHOBIAN
 DESA KEMENAN
 DESA KEMENAN
 DESA KEMENAN

SK
 CV. SEKALIAN
 2024

REVISI / TANDA BACA

REVISI / TANDA BACA

REVISI / TANDA BACA

REVISI / TANDA BACA

REVISI / TANDA BACA

REVISI / TANDA BACA

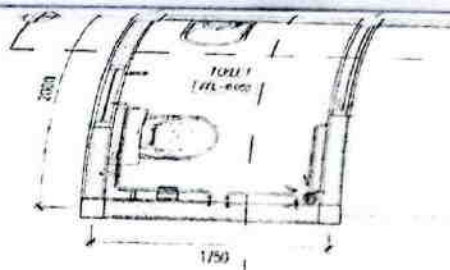

D1 DETAIL TOILET 2
MUDA SKALA 1:40

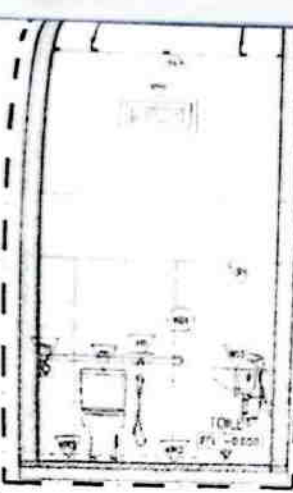

G1 POTONGAN A-A
MUDA SKALA 1:40

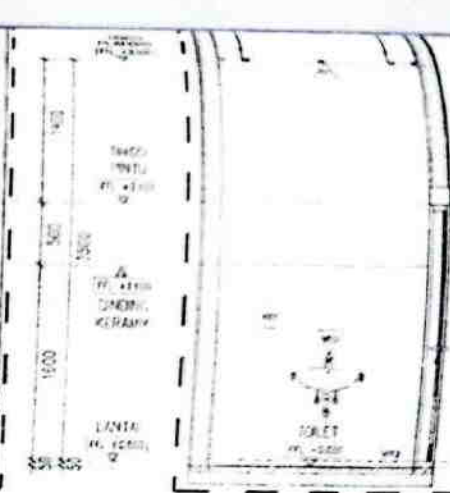

G1 POTONGAN B-B
MUDA SKALA 1:40

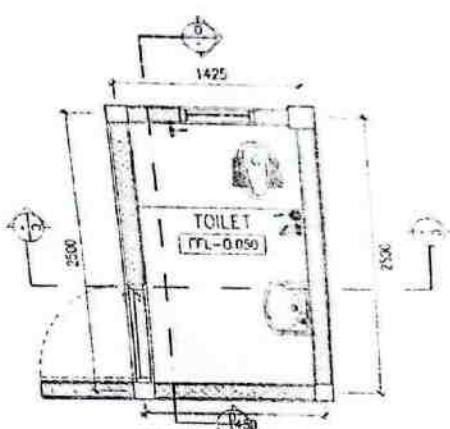

D1 POTONGAN C-C
MUDA SKALA 1:40

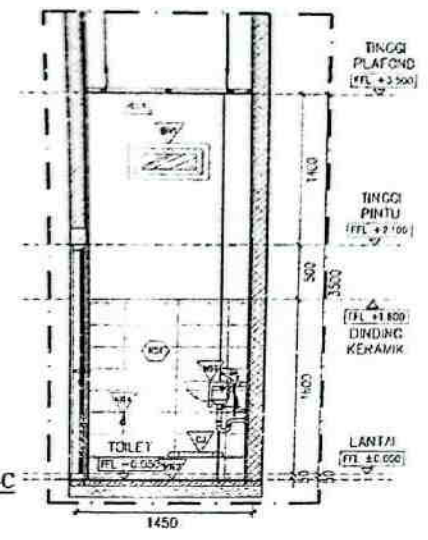

G1 POTONGAN D-D
MUDA SKALA 1:40

KETERANGAN	REVISI
1. KERAMIK	
2. KERAMIK LANTAI (400x400mm EMPOLISIR GDS)	
3. KERAMIK DINDING (200x400mm)	
4. DINDING 200 x 400	
5. BANGKAI + ASESORIS	
6. KAMAR BILAS	
7. GUBRI DINDING + ASESORIS	
8. GUBRI ANCIK	
9. BANGUNAN	
10. JAT DINDING + ASESORIS	
11. PINTU KEMAS	
12. SIKRUP HING + ASESORIS	
13. DINDING (PINTU) PVC RANGGA HALUS 10x100mm	

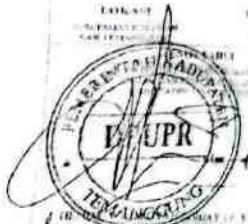

MENYETUDI
KUALITAS DAN JUMLAH
KOMPONEN PERENCANAAN

ACTIVIA ASARI
NIP. 197004200210001
KONSTRUKSI PERENCANAAN

SK. CV. SEKALIAN
MARTINUS ANDRI
Desain Tera

PERBATAN
KETERANGAN
1. Untuk detail dan ukuran lain-lain yang tidak tertera dalam gambar ini, merujuk pada gambar lain yang tertera dalam gambar ini.
2. Untuk detail dan ukuran lain-lain yang tidak tertera dalam gambar ini, merujuk pada gambar lain yang tertera dalam gambar ini.
3. Untuk detail dan ukuran lain-lain yang tidak tertera dalam gambar ini, merujuk pada gambar lain yang tertera dalam gambar ini.
4. Untuk detail dan ukuran lain-lain yang tidak tertera dalam gambar ini, merujuk pada gambar lain yang tertera dalam gambar ini.
5. Untuk detail dan ukuran lain-lain yang tidak tertera dalam gambar ini, merujuk pada gambar lain yang tertera dalam gambar ini.

J. L. G. M. M.
DETAIL TOILET 1 & 2

SKALA: MUDA
MUDA

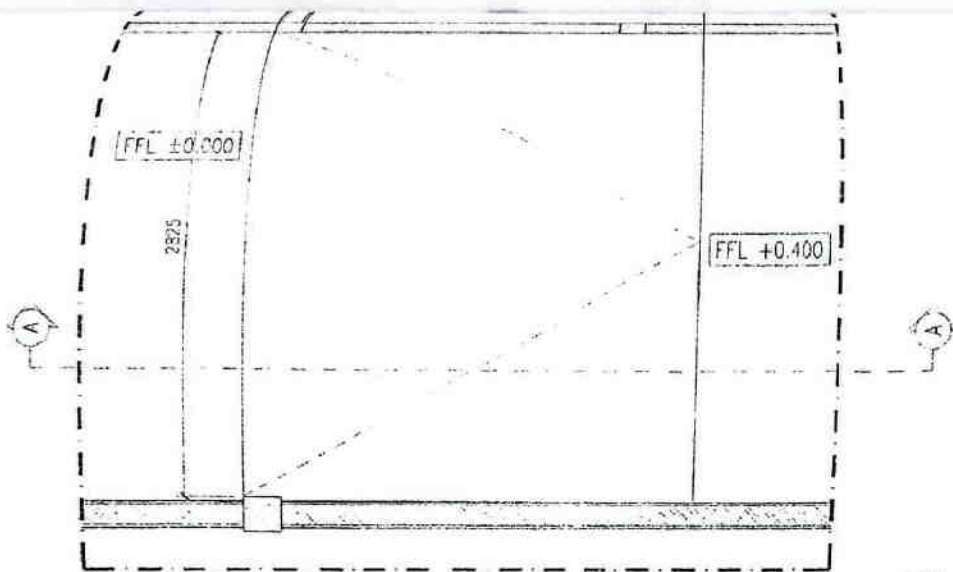

01 DETAIL RAMP I
SKALA 1:30

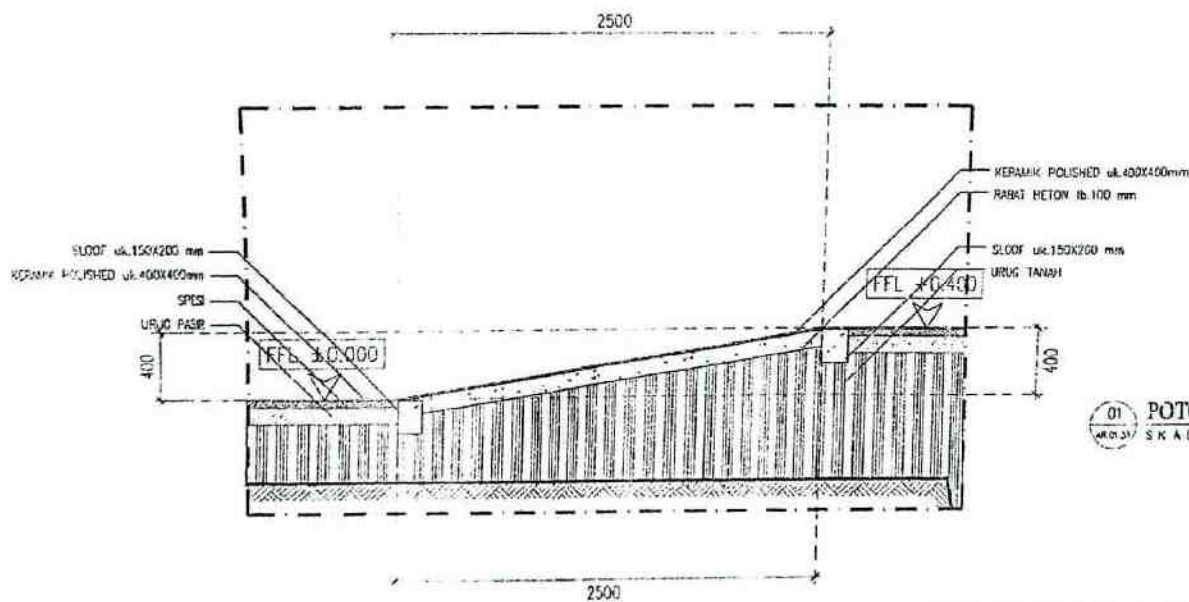

01 POTONGAN A-A
SKALA 1:30

REVISI

PERUBAHAN

PERUBAHAN

LOKASI

TAHUN

01

02

03

04

05

06

07

08

09

10

11

12

13

14

15

16

17

18

19

20

21

22

23

24

25

26

27

28

29

30

31

32

33

34

35

36

37

38

39

40

41

42

43

44

45

46

47

48

49

50

51

52

53

54

55

56

57

58

59

60

61

62

63

64

65

66

67

68

69

70

71

72

73

74

75

76

77

78

79

80

81

82

83

84

85

86

87

88

89

90

91

92

93

94

95

96

97

98

99

100

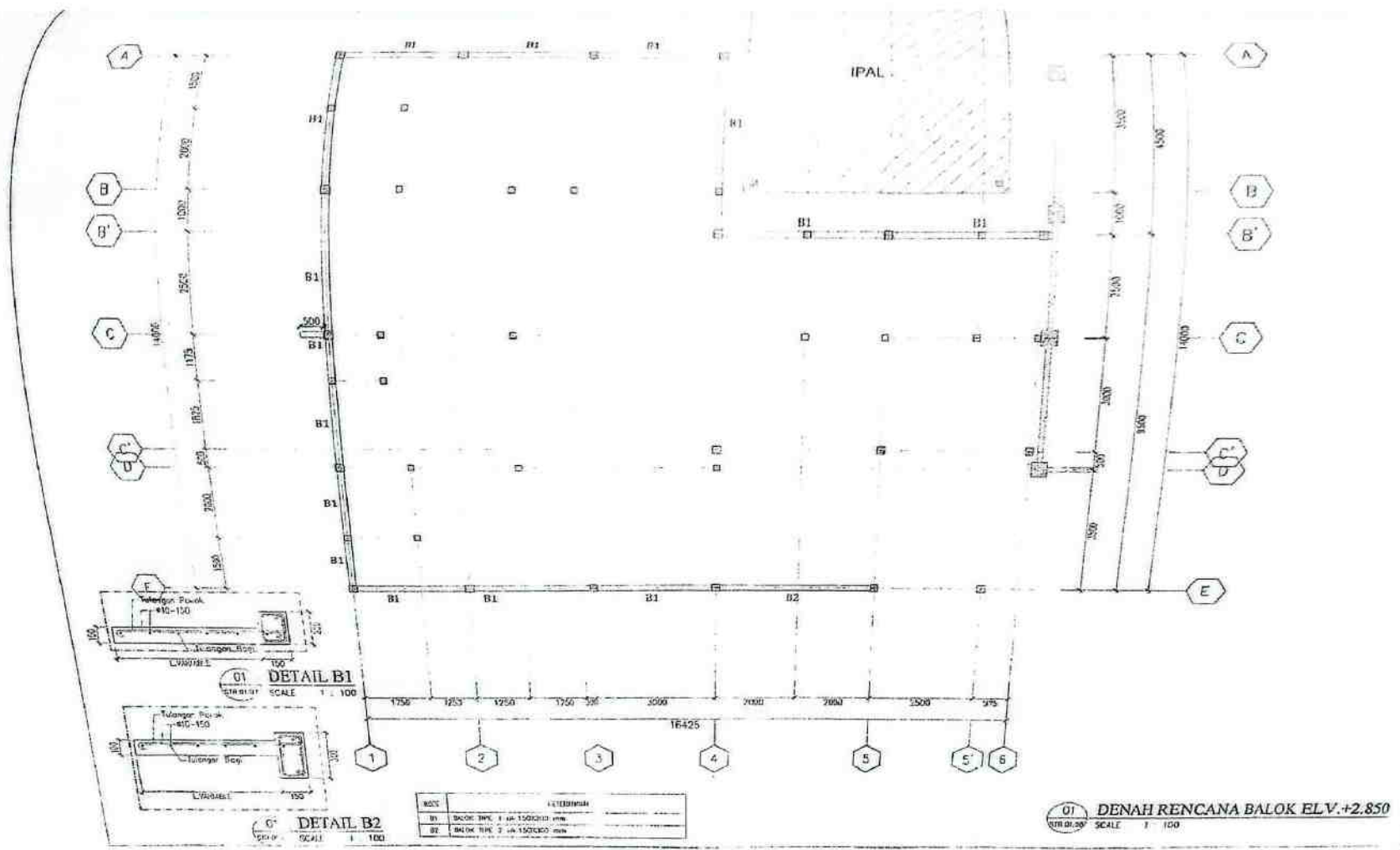

PERENCANAAN

LOKASI: TAHUN: 2023

MENGETAHUI

PEMBANTUAN ABUJAYAN

DINAS

SK

CV. SEKALIAN

PERBATAN

01 DENAH RENCANA BALOK ELV. +2.850
SCALE 1 : 100

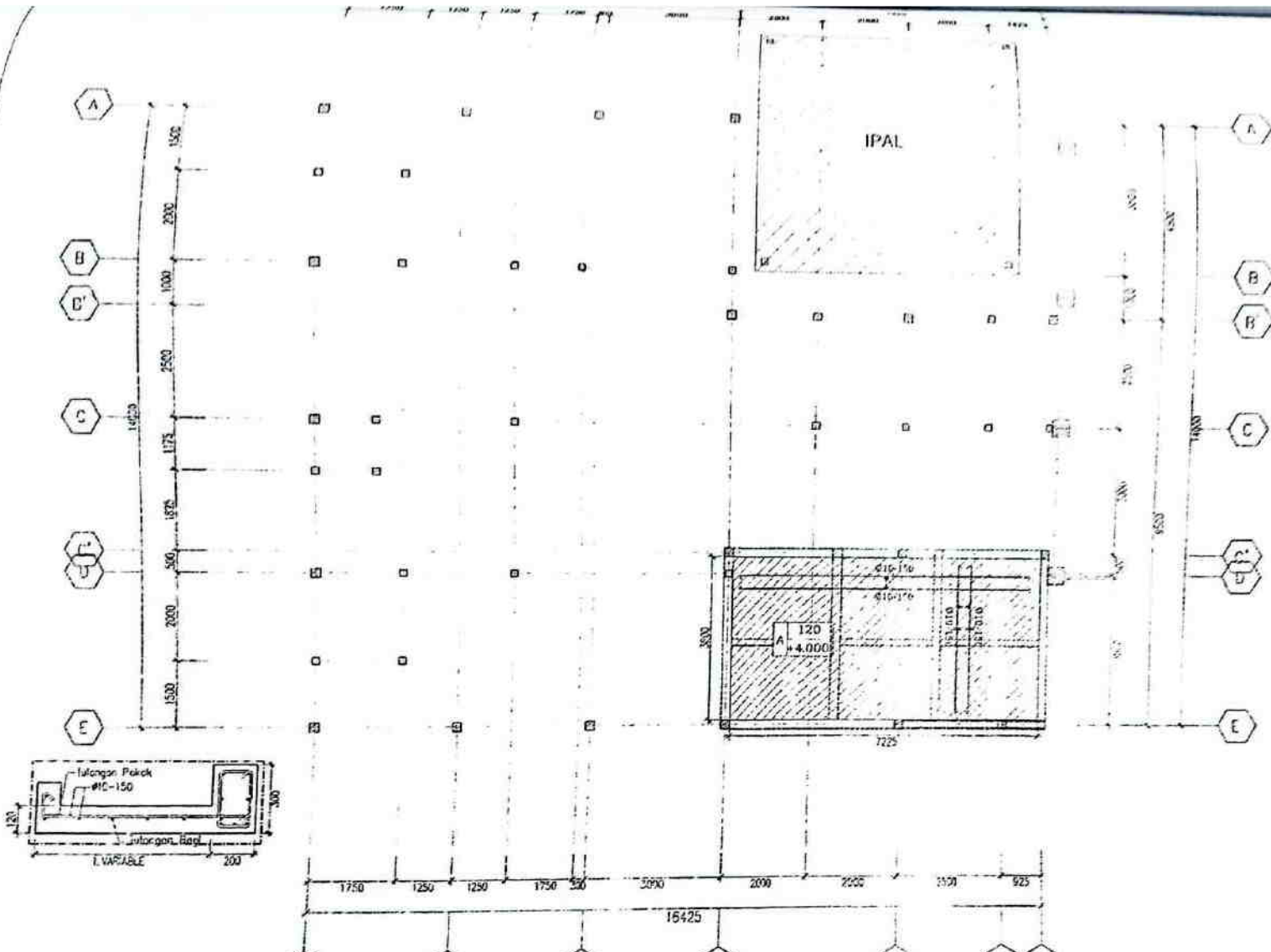

KODE	KETERANGAN
A	Tipe Plat Beton
120	Tebal Plat Beton
+4.000	Elevasi Muka Plat Beton

G1 DENAH RENCANA PLAT BETON ELV. +4.000
 01/01/14 ELV. +4.000 1 : 100

MANDIRI
 SURABAYA
 PRABALA
 ENGINEERING
 PT. MANDIRI SURABAYA
 JALAN ...
 SURABAYA
 Telp. ...
 Fax ...
 E-mail ...
 Website ...

DPTK
 DIREKTORAT PERENCANAAN DAN KONTROL PERENCANAAN
 SURABAYA
 12/11/14

CV. SEKALIAN
 SURABAYA
 12/11/14

PERBATAS
 SURABAYA
 12/11/14

DENAH RENCANA PLAT BETON ELV. +4.000
 NO. ...
 01/01/14

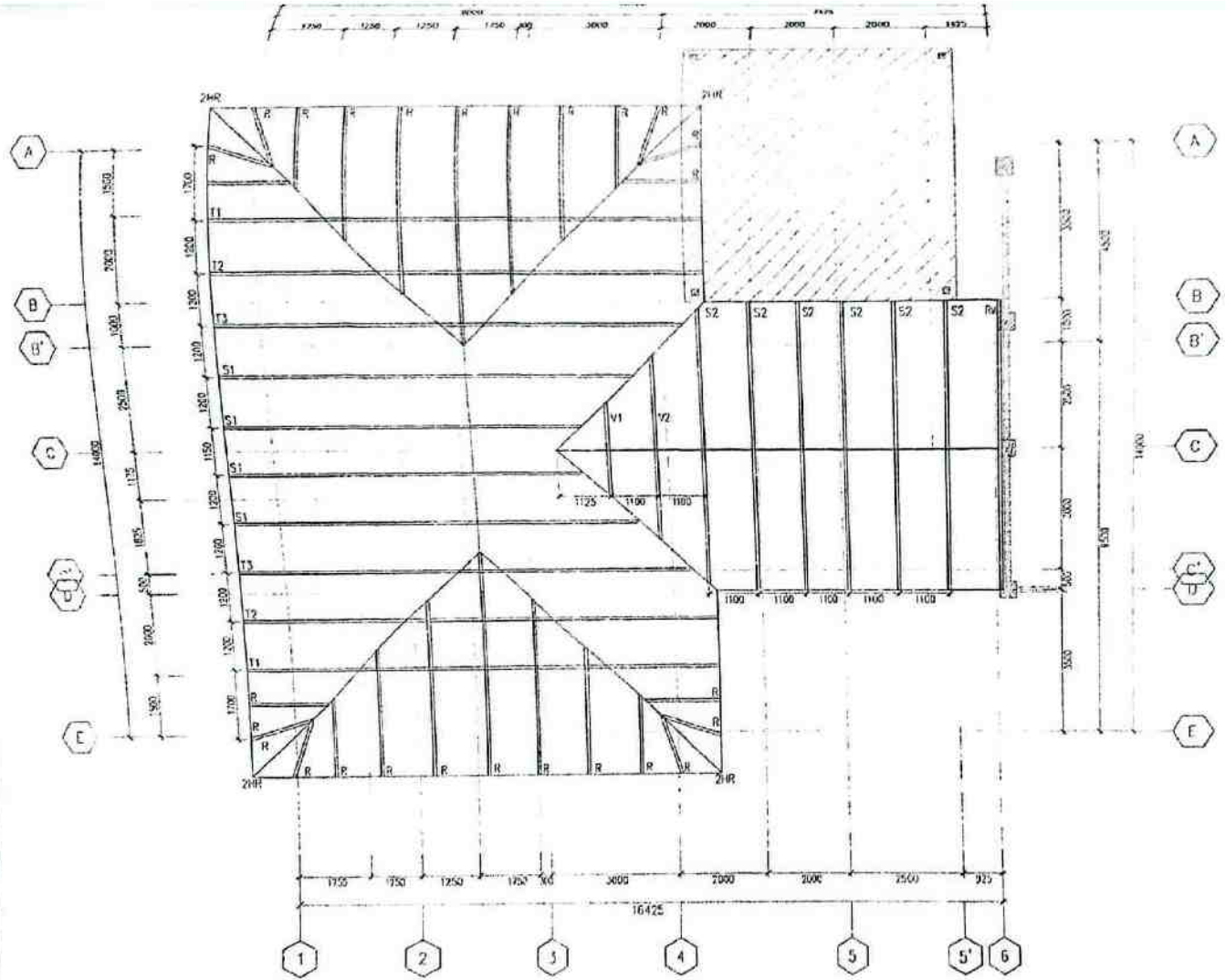

01 DENAH RENCANA RANGKA ATAP
 SKALA 1/100

KEMENTERIAN PERENCANAAN PEMBANGUNAN NASIONAL
 DIREKTORAT PERENCANAAN
 SUB-DIREKTORAT PERENCANAAN STRUKTURAL
PEREKORAN
LOKASI / **TAHAP**
 KEMENTERIAN PERENCANAAN PEMBANGUNAN NASIONAL
RENETAH I
RENETAH II
RENETAH III
RENETAH IV
RENETAH V
RENETAH VI
RENETAH VII
RENETAH VIII
RENETAH IX
RENETAH X
RENETAH XI
RENETAH XII
RENETAH XIII
RENETAH XIV
RENETAH XV
RENETAH XVI
RENETAH XVII
RENETAH XVIII
RENETAH XIX
RENETAH XX
RENETAH XXI
RENETAH XXII
RENETAH XXIII
RENETAH XXIV
RENETAH XXV
RENETAH XXVI
RENETAH XXVII
RENETAH XXVIII
RENETAH XXIX
RENETAH XXX

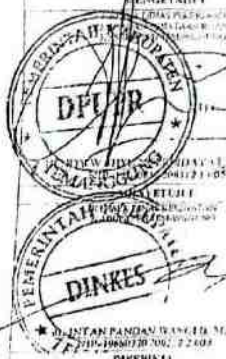

ACHMAD ANSARI ABE, S.K.M., S.T.
 NIP. 19700902 302001 1901
 KONSULTAN PERENCANAAN
SK. CV. SEKALIAN

MARNO EBENYEANTO, S.T.
 Direktur Utama
PERBATAS

DURUR, GAMBANG

DURUR	DURUR	DURUR	DURUR
100	100	100	100
100	100	100	100

DETAIL RENCANA KOLOM

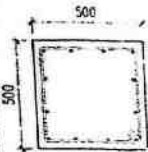
NOTASI	K1
	Tumpuan
GAMBAR	
DIMENSI	500 x 500
TULANGAN	8 D 13
SENGKANG	φ 10 - 150
SELIMUT	30 mm

DETAIL RENCANA BALOK

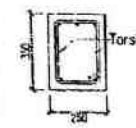
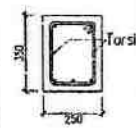
NOTASI	B1	
	Tumpuan	Lapangan
GAMBAR		
DIMENSI	250 X 350	250 X 350
TULANGAN ATAS	3 D 13	2 D 13
TULANGAN BAWAH	2 D 13	3 D 13
TORSI	2 φ 10	2 φ 10
SENGKANG	φ 10 - 150	φ 10 - 150
SELIMUT	30 mm	30 mm

01 TABEL PENULANGAN
SKALA 1:25

PROYEKSI ARSITEKTUR DAN PERENCANAAN

KEDIRIAAN
PEMERINTAH KABUPATEN PANGANDARAN
JALAN PANGANDARAN 1
PANGANDARAN, KABUPATEN PANGANDARAN
JAWABARA

NO. KEGIATAN
PERENCANAAN PERUMAHAN

PEKERJAAN
REHABILITASI PROSES BANGUNAN KEMUDIAN
KEAMANAN KALIBURAN (REHABILITASI)

LOKASI
PERUMAHAN RAKOR
KAW. TEMANGGUNG

TAHUN
2023

SIHUI
SIHUI
SIHUI

HEMUS
HEMUS
HEMUS

MENYETUJUI
KEPADA PEMERINTAH KABUPATEN PANGANDARAN

DAFTAR
DAFTAR
DAFTAR

STAN PANDAN WANGI, S. M. M.
NIP. 19780628 200504 1 005
DIPERINTSA
PELAKSANA PERENCANAAN

ACHMAD ASEARI, S. SKM, M. S.
NIP. 19780628 200504 1 005
KONSULTAN PERENCANAAN

SK CV. SEKALIAN
Jalan Sekalian 1, Pangandaran, Kabupaten Pangandaran, Jawa Barat
No. Telp. 0856 2222 2222
No. Fax. 0856 2222 2222

MANSUR HENDRIAN, S.T.
Desain Uraan
PERILAKUAN

Semua ukuran dalam millimeter kecuali dinyatakan lain

Sebelum pelaksanaan pekerjaan, harus dilakukan pemantauan dan pemeriksaan terhadap keadaan lapangan yang sesuai dengan gambar yang tertera dalam gambar ini.

Sebelum pelaksanaan pekerjaan, harus dilakukan pemantauan dan pemeriksaan terhadap keadaan lapangan yang sesuai dengan gambar yang tertera dalam gambar ini.

Ditutupi dan diganti dengan gambar yang sesuai dengan gambar ini.

JUJUR GAMBAR
TABEL PENULANGAN

NO. ALA	NO. GAMBAR	MIL. LEMBAR
125	02 01 13	

Rekening	Uraian	Sebelum Pengesahan				Jumlah (Rp)	Bincang Perhitungan				Jumlah (Rp)	Kurang/Lebih (Rp)	
		Koefisien	Satuan	Harga	PPN		Koefisien	Satuan	Harga	PPN			
[1-]	Biaya Transportasi lokal Fungsional Ahli Pertama, terampil Pelaksana Lanjutan Spesifikasi : kurang dari 8 jam lebih dari 10 KM (PP)	528 Orang / Hari	OH	40.000	0	Rp21.120.000	528 Orang / Hari	OH	40.000	0	Rp21.120.000	Rp0	
Jumlah Anggaran Sub Kegiatan:						Rp79.024.000	Jumlah Anggaran Sub Kegiatan:						Rp49.999.897 (Rp29.024.103)
Jumlah Total Anggaran Kegiatan:						Rp21.140.700.897	Jumlah Total Anggaran Kegiatan:						Rp41.720.936.420 Rp20.580.235.523

Rencana Penarikan Dana per Bulan	
	Rp1.760.000
	Rp7.493.333
	Rp200.534.396
	Rp1.193.236.500
	Rp8.378.032.777
	Rp8.339.601.540
	Rp1.893.687.669
	Rp10.836.958.557
ber	Rp1.387.037.276
	Rp608.116.253
er	Rp8.870.718.119
er	Rp3.760.000
Jumlah	Rp41.720.936.420

Temanggung, tanggal 31 Januari 2023
 Kepala Dinas Kesehatan
 dr. INTAN PANDANWANGI BANDANARAWATI, MM
 NIP: 196803202002122003
 Mengesahkan,
 BPKPAD
 TRI WINARNO, SE., M.M.
 NIP: 197310201999031005

Tim Anggaran Pemerintah Daerah

Nama	NIP	Jabatan	Tanda Tangan
SITI CHOIRIYAH LAKSITARIANI, S.E.	196506151998032003	KEPALA BAGIAN PEMBANGUNAN SETDA	
EKO GUNADI, S.Sus., M.Si	197805011997031005	KEPALA BIDANG PENGANGGARAN BPKPAD	

GAMBAR RENCANA

KEGIATAN :
PENYEDIAAN FASILITAS PELAYANAN KESEHATAN UNTUK UKM & UKP
KEWENANGAN DAERAH KABUPATEN/KOTA

SUB BIDANG :
PENGEMBANGAN PUSKESMAS

PEKERJAAN :
REHABILITASI PUSKESMAS DESA KALORAN,
KECAMATAN KALORAN KAB TEMANGGUNG

LOKASI :
PUSKESMAS KALORAN
KAB. TEMANGGUNG

TAHUN ANGGARAN :
2023



CV. SEKALIAN

KONSULTAN PERENCANAAN & PENGAWASAN

Arsitektur | Interior | Lanskap | Sipil | Mekanikal Elektrikal

cv.sekalian@gmail.com | 085747008514 | 0293 3203410

DAFTAR GAMBAR
PUSKESMAS TRETEP - GEDUNG DEPAN

NO.	NOMOR GAMBAR	SKALA GAMBAR	JUDUL GAMBAR	TANGGAL PENGIRIMAN
LANDSCAPE				
67	AR.12.001	1 : 200	DENAH LANDSCAPE PUSKESMAS TRETEP	
68	AR.12.002	1 : 100	DENAH PARSIAL LANDSCAPE PUSKESMAS TRETEP (1)	
69	AR.12.003	1 : 50	POTONGAN DENAH PARSIAL (1)	
70	AR.12.004	1 : 100	DENAH PARSIAL LANDSCAPE PUSKESMAS TRETEP (2)	
71	AR.12.005	1 : 50	POTONGAN DENAH PARSIAL (2)	
72	AR.12.006	1 : 10	DETAIL SALURAN DAN BAK KONTROL	
73	AR.12.007	1 : 10	DETAIL TANG BENDERA	
74	AR.12.008	1 : 100	DETAIL PAGAR DAN GERBANG PUSKESMAS TRETEP	
75	AR.12.009	1 : 20	DETAIL PAGAR DAN GERBANG (1)	
76	AR.12.0010	1 : 20	DETAIL PAGAR DAN GERBANG (2)	
77	AR.12.0011	1 : 20	DETAIL PAGAR DAN GERBANG (3)	
78	AR.12.0012	1 : 20	DETAIL PAGAR DAN GERBANG (4)	
79	AR.12.0013	1 : 100	DENAH PONDASI, SLOOF, KOLOM, DAN BALOK PUSKESMAS TRETEP	
MEKANIKAL ELEKTRIKAL & PLUMBING				
80	MEP.01.001	1 : 150	DENAH RENCANA LAMPU LANTAI 1 PUSKESMAS TRETEP	
81	MEP.01.002	1 : 150	DENAH RENCANA LAMPU LANTAI 2 PUSKESMAS TRETEP	
82	MEP.02.001	1 : 150	DENAH STOP KONTAK LANTAI 1 PUSKESMAS TRETEP	
83	MEP.02.002	1 : 150	DENAH STOP KONTAK LANTAI 2 PUSKESMAS TRETEP	
84	MEP.02.003	1 : 150	DENAH STOP KONTAK LANTAI ATAP PUSKESMAS TRETEP	
85	MEP.03.001	1 : 150	DENAH INSTALASI AIR BERSIH LANTAI 1 PUSKESMAS TRETEP	
86	MEP.03.002	1 : 150	DENAH INSTALASI AIR BERSIH LANTAI 2 PUSKESMAS TRETEP	
87	MEP.03.003	1 : 150	DENAH INSTALASI AIR BERSIH LANTAI ATAP PUSKESMAS TRETEP	
88	MEP.03.004	1 : 25	DETAIL GROUND TANK	
89	MEP.04.001	1 : 150	DENAH INSTALASI AIR KOTOR LANTAI 1 PUSKESMAS TRETEP	
90	MEP.04.002	1 : 150	DENAH INSTALASI AIR KOTOR LANTAI 2 PUSKESMAS TRETEP	
91	MEP.04.003	1 : 20	DETAIL SEPTICTANK & DETAIL SUMUR RESAPAN	
92	MEP.04.004	1 : 20	POTONGAN SEPTICTANK	
93	MEP.05.001	1 : 150	DENAH SALURAN AIR HUJAN LANTAI ATAP	
94	MEP.05.002	1 : 150	DENAH SALURAN AIR HUJAN LANTAI 2	
95	MEP.06.001	1 : 150	DENAH LETAK WASHAFEL DAN CLOSET LANTAI 1	
96	MEP.06.002	1 : 150	DENAH LETAK WASHAFEL DAN CLOSET LANTAI 2	
97	MEP.07.001	1 : 150	DENAH PENANGKAL PETIR	

NO.	NOMOR GAMBAR	SKALA GAMBAR	JUDUL GAMBAR
STRUKTUR			
98	STR.01.001	1 : 150	DENAH FOOTPLAT PUSKESMAS TRETEP
99	STR.01.002	1 : 30	DETAIL PONDASI FOOTPLAT
100	STR.02.001	1 : 150	DENAH PONDASI BATU BELAH DAN PAS. BATA ROLLAG
101	STR.02.002	1 : 20	DETAIL PONDASI BATU BELAH
102	STR.03.001	1 : 150	DENAH SLOOF PUSKESMAS TRETEP
103	STR.04.001	1 : 150	DENAH KOLOM LANTAI 1 PUSKESMAS TRETEP
104	STR.04.002	1 : 150	DENAH KOLOM LANTAI 2 PUSKESMAS TRETEP
105	STR.05.001	1 : 150	DENAH BALOK LATEI LANTAI 1 (EV. +2.800) PUSKESMAS TRETEP
106	STR.05.002	1 : 150	DENAH BALOK LATEI LANTAI 1 (EV. +3.100) & KANOPI BETON (EV. + 3150) PUSKESMAS TRETEP
107	STR.05.003	1 : 150	DENAH BALOK LANTAI 2 PUSKESMAS TRETEP
108	STR.05.004	1 : 150	DENAH BALOK LATEI LANTAI 2 (EV. +6.800) PUSKESMAS TRETEP
109	STR.05.005	1 : 150	DENAH BALOK LATEI LANTAI 2 (EV. +7.100) & KANOPI BETON (EV. + 7.150) PUSKESMAS TRETEP
110	STR.05.006	1 : 150	DENAH BALOK LATEI LANTAI 2 (EV. +7.600) & KANOPI BETON (EV. + 7.550) PUSKESMAS TRETEP
111	STR.05.007	1 : 150	DENAH BALOK ATAP (EV. +8.500) PUSKESMAS TRETEP
112	STR.06.001	1 : 150	DENAH PLAT KANOPI BETON LANTAI 1 (EV. +3.150) PUSKESMAS TRETEP
113	STR.06.002	1 : 150	DENAH PLAT LANTAI 2 PUSKESMAS TRETEP
114	STR.06.003	1 : 150	DENAH PLAT KANOPI BETON LANTAI 2 (EV. +7.150) PUSKESMAS TRETEP
115	STR.06.004	1 : 150	DENAH PLAT KANOPI BETON LANTAI 2 (EV. +7.550) PUSKESMAS TRETEP
116	STR.06.005	1 : 150	DENAH PLAT ATAP (EV. +8.500) PUSKESMAS TRETEP
117	STR.07.001	1 : 20	DETAIL PENULANGAN BETON SLOOF, KOLOM, DAN BALOK
118	STR.08.001	1 : 150	DENAH RANGKA ATAP PUSKESMAS TRETEP

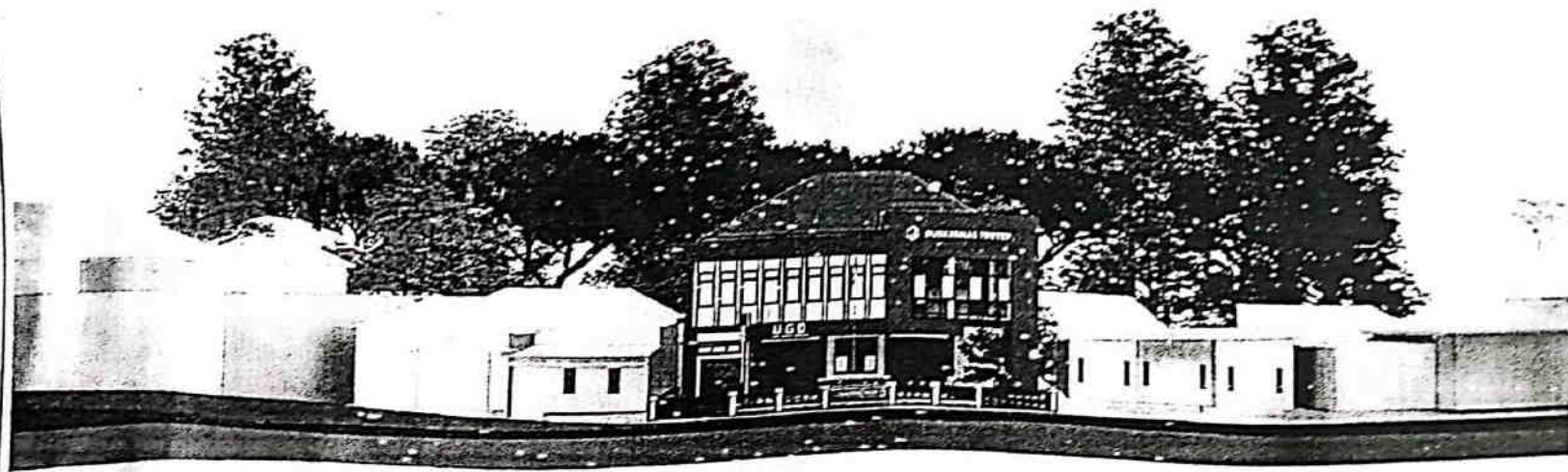

KEMENTERIAN PENDIDIKAN DAN KEBUDAYAAN
 REPUBLIK INDONESIA
 DIREKTORAT JENDERAL PENDIDIKAN DASAR DAN MENENGAH
 DIREKTORAT PEMBINAAN SEKOLAH MENENGAH KELOMPOK 1 (SMK 1)

NOMOR SKRIPSI: ...
 TEMA SKRIPSI: ...
 TAHUN: 2003

PEMERINTAH KABUPATEN TEMbungga
 DPUPR
 NAMA: ...
 NPM: ...

PEMERINTAH KABUPATEN TEMbungga
 DINRES
 NAMA: ...
 NPM: ...

N. NITAN PRADANAWATI S. H.
 NIP. 198203020222003

NAMA: ...
 NIP. ...

FLORENZA KRASNO CONSULTANT
 NAMA: ...
 NIP. ...

LUTRAN 30

SKALA	NO. GED.	JML. LEMBAR
1:1		



ILUSTRASI 3D
SCALE 1 : 15

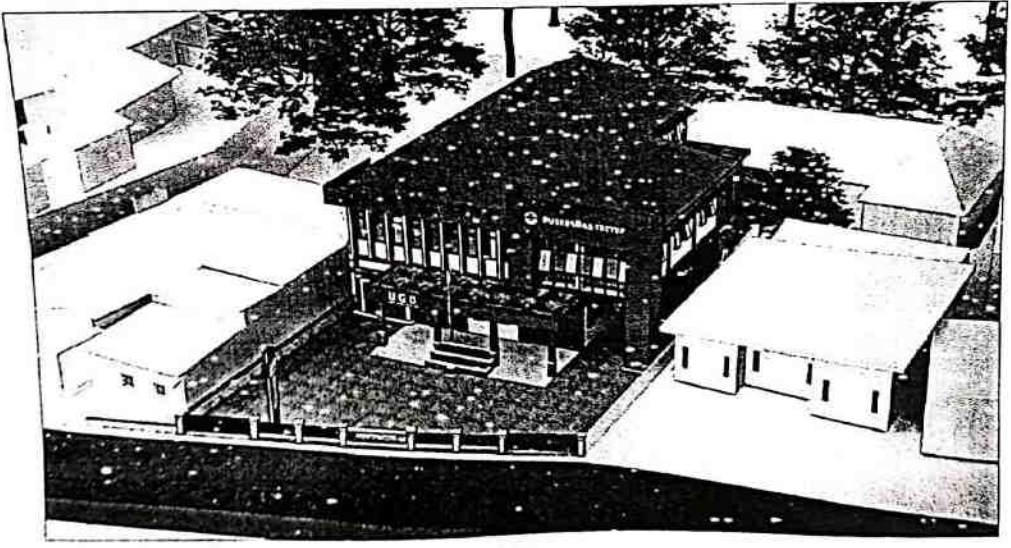

ILUSTRASI 3D
SCALE 1 : 15

KEMENTERIAN KEMENTERIAN KESEHATAN REPUBLIK INDONESIA
KEMENTERIAN KESEHATAN REPUBLIK INDONESIA
PUSKESMAS TRETEP, KEC. TRETEP, KAB. TEMbungGA, JAWA Tengah 35017

REVISI:

PERINGKAT / FASE / NO. PERUBAHAN / KESIMPULAN / URAIAN / USAH DAN LAIN SEBANYAKNYA TERDIRI DARI...

SUB KEGAMAAN:

PERKORPORASIAN / PERUSAHAAN:

PEKERJAAN:

WILAYAH KERJA, BANYAKNYA KESIMPULAN / PERINGKAT / FASE / NO. PERUBAHAN / KESIMPULAN / URAIAN / USAH DAN LAIN SEBANYAKNYA TERDIRI DARI...

LOKASI: TABELAN ANGGARAN:

PUSKESMAS TRETEP, KEC. TRETEP, KAB. TEMbungGA

REVISI:

REVISI / NO. PERUBAHAN / URAIAN / USAH DAN LAIN SEBANYAKNYA TERDIRI DARI...

PEMERINTAH KABUPATEN TEMbungGA
DPUR
HOCT MANTU MOH. SAWAT, S.T., M.T., S.P.
NO. 2024/21/2024
DI TERIMA

PEMERINTAH KABUPATEN TEMbungGA
DIKES
DR. SITAH PANDHARANI S. S.E., M.B.
NO. 2024/21/2024
DI TERIMA

PERUBAHAN RENCANA SELAIN / PERUBAHAN PERUBAHAN KEMENTERIAN KESEHATAN REPUBLIK INDONESIA

DR. SITAH PANDHARANI S. S.E., M.B.
NP. 3513053.00212.1.103

DIREKSI DAERAH:

KONSULTAN PERENCANA
PT OPTA KREASINDO CONSULTANT
CV. GEMALAYATI PERENCANA & DESAIN
PT. GEMALAYATI PERENCANA & DESAIN

S. DIMANCYATI, S.T., M.B.
Direktor

JUDUL GAMBAR

ILUSTRASI 3D

SKALA	NO. GAMBAR	JML. LEMBAR
1 : 15	1	1

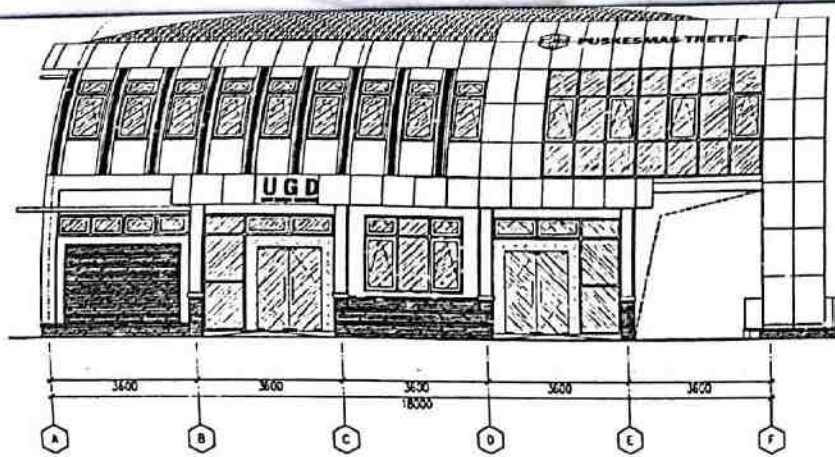

TAMPAK DEPAN
SKALA 1 : 125

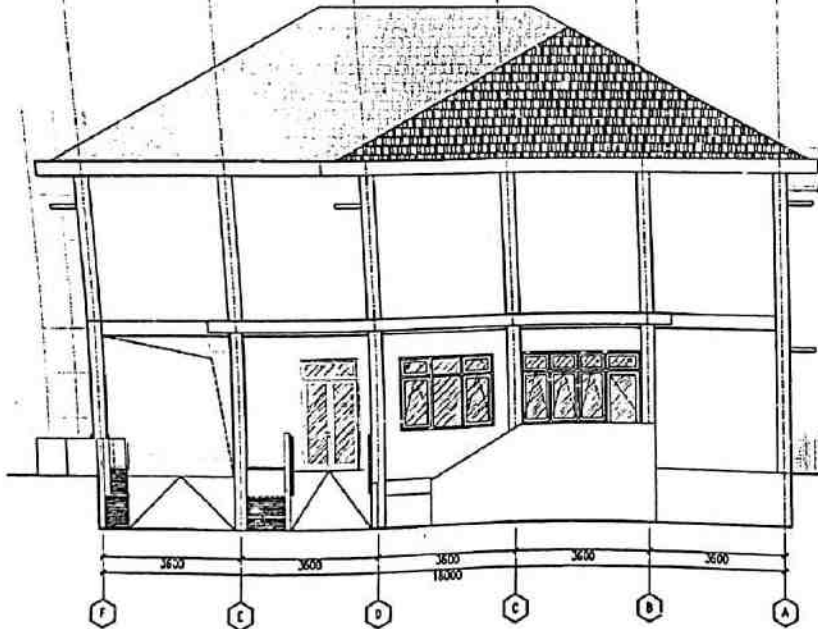

TAMPAK BELAKANG
SKALA 1 : 125

REVISI
 1. PERUBAHAN...
 2. PERUBAHAN...
 3. PERUBAHAN...
 4. PERUBAHAN...
 5. PERUBAHAN...

NAMA PROJEK : PUSKESMAS TRETAP
 NO. SKEMA :
 NO. RENCANA :

PENYAJI :
 DESAIN :
 KONSTRUKSI :

PEMERINTAH KABUPATEN...
 DINKES
 DR. BINTAN PANDANMARANI, S.P., M.M.
 Kepala Dinas Kesehatan Kabupaten...

PT. CIPTA KREASINDO CONSULTANT
 B. DWISAWARTI, S.T., M.M.
 Direktur

SKALA	NO. GBR	JML. LEMBAR
1:125	ARJ.01	

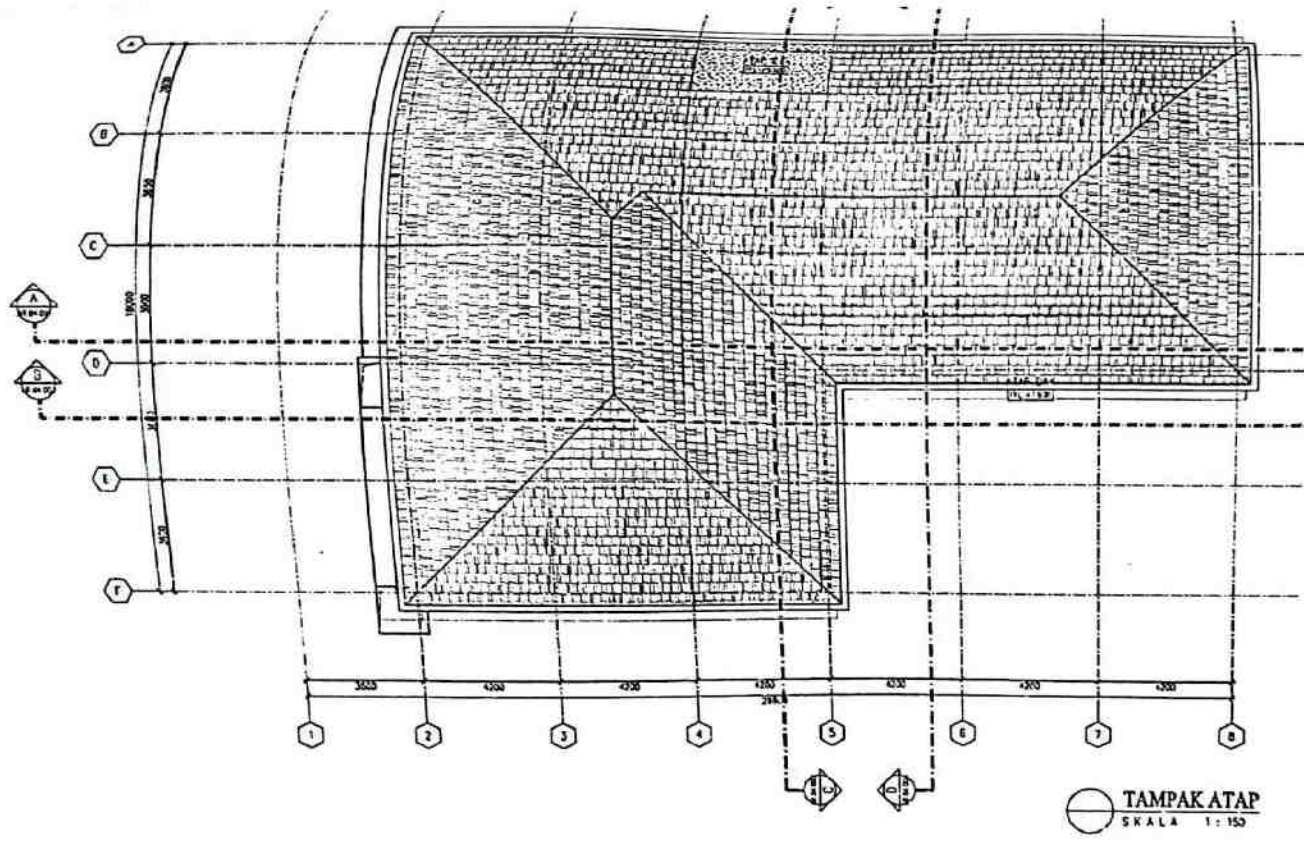

KONTRAK : ...

PIC: ...

PROJEKSI : ...

PERMITS : ...

LOKASI : ...	TAHUN ANGGARAN : ...
PURWAKA : ...	2023

REVISI :

PT. CIPITA KREASINDO CONSULTANT
 ENGINEER / ARCHITECT & SURVEYOR
 B. DWIBHARATI, S.T., M.M.
 Diraat

NO. SKALA	NO. GBR	JML. LEMBAR
1:150	AR.01.04	

Simbol	Arti
□	Struktur
○	Sumbu
△	Batas Eksisting
■	Sudut
—	Pasir
—	Pondasi
—	Pohon
—	Pohon Palis
—	Boundary Line

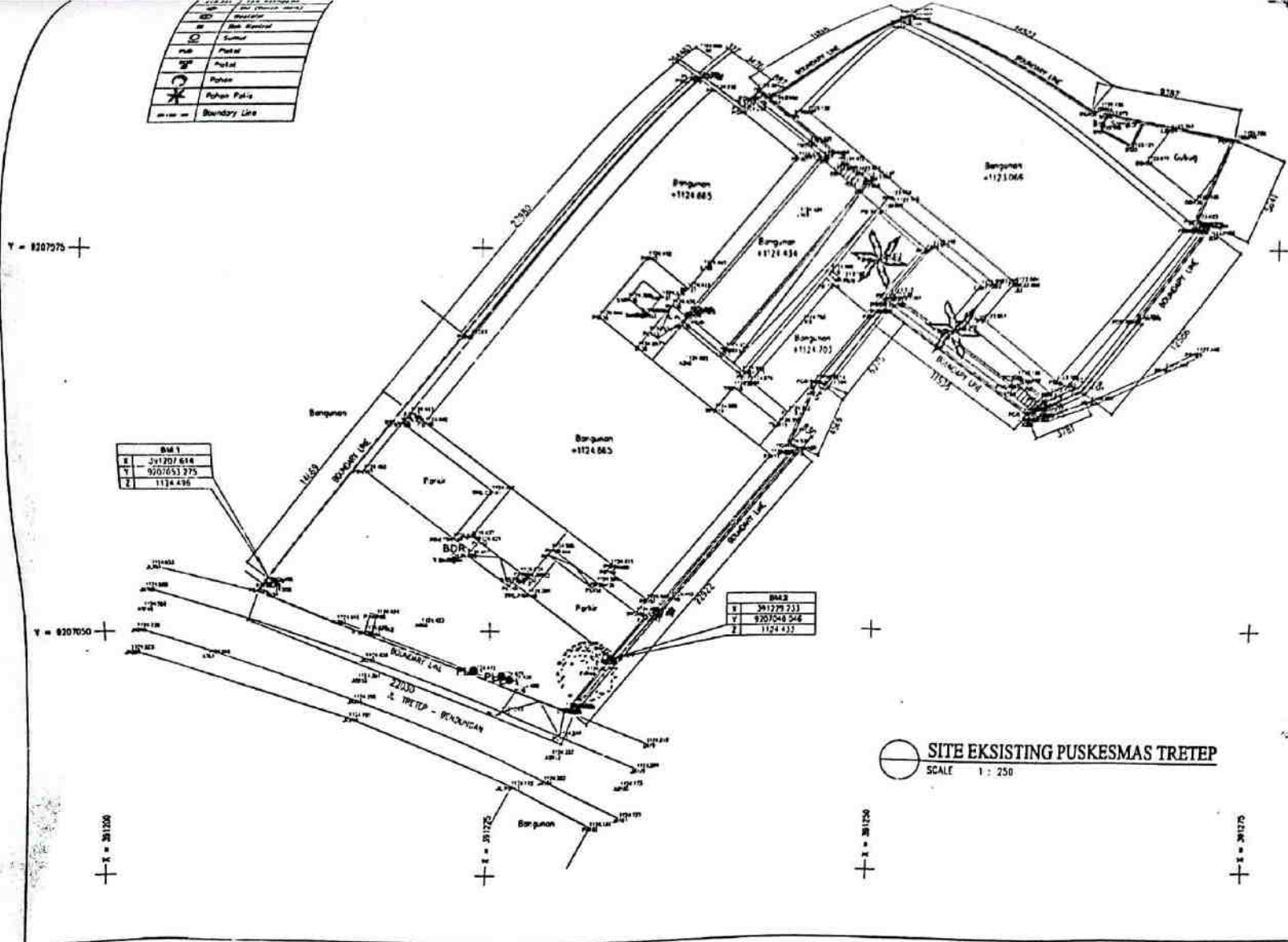

BUM 1	X	Y	Z
	920707.634	9207053.375	1134.436

BM 2	X	Y	Z
	920729.733	9207048.346	1124.633

SITE EKSTING PUSKESMAS TRETEP
SCALE 1 : 250

<p>REVISI:</p> <p>No. Revisi : 1</p>		
<p>REVISI:</p> <p>No. Revisi : 1</p>		
<p>KETERANGAN:</p> <p>1. Matrik</p> <p>2. Tahap</p>		
<p>KETERANGAN:</p> <p>1. Matrik</p> <p>2. Tahap</p>		
<p>KETERANGAN:</p> <p>1. Matrik</p> <p>2. Tahap</p>		
<p>KETERANGAN:</p> <p>1. Matrik</p> <p>2. Tahap</p>		
<p>KETERANGAN:</p> <p>1. Matrik</p> <p>2. Tahap</p>		
<p>KETERANGAN:</p> <p>1. Matrik</p> <p>2. Tahap</p>		
<p>KETERANGAN:</p> <p>1. Matrik</p> <p>2. Tahap</p>		
<p>KETERANGAN:</p> <p>1. Matrik</p> <p>2. Tahap</p>		
<p>KETERANGAN:</p> <p>1. Matrik</p> <p>2. Tahap</p>		
<p>KETERANGAN:</p> <p>1. Matrik</p> <p>2. Tahap</p>		



PT. OPTA KREASINDO CONSULTANT
Jl. ...
S. DWIDHARMA, S.T., H.M.
Direktur

SKALA	NOL. DOK.	JML. LEMBAR
1:200	DULUPATI	

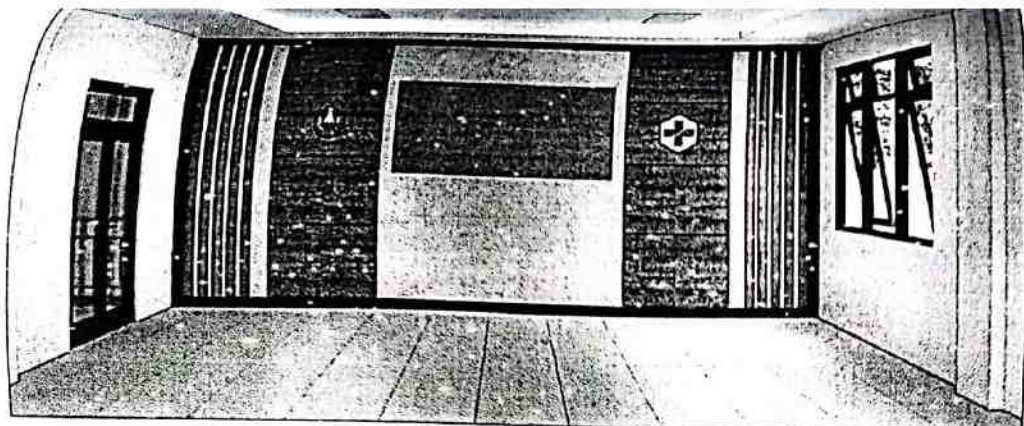

ILUSTRASI 3D
SCALE N T S

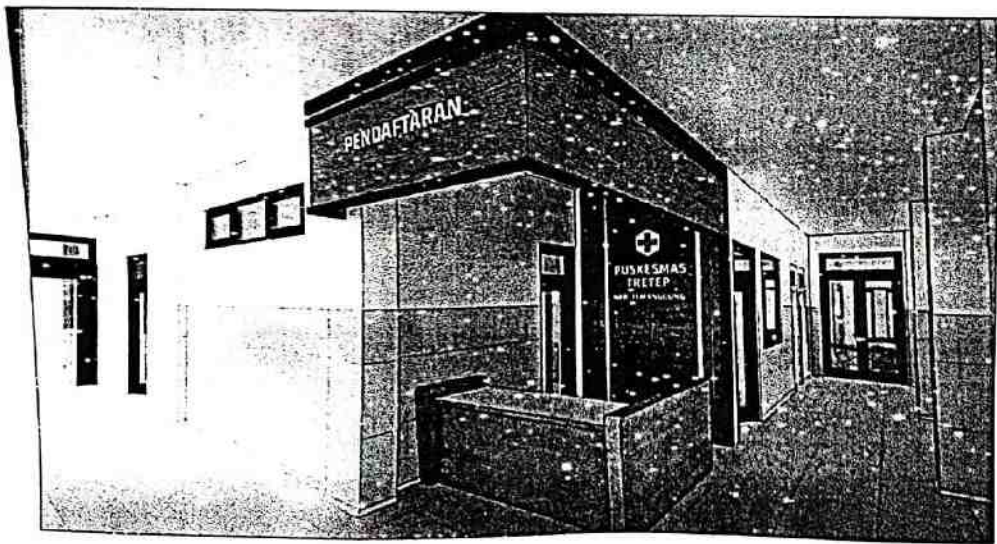

ILUSTRASI 3D
SCALE N T S

DIKEMENTERIAN KESEHATAN DAN KELUARGA
KEMENTERIAN KESEHATAN DAN KELUARGA
PUSKESMAS INRETEP
Jl. Hutan Pangan, Desa Tembung, Kecamatan Tembung, Kabupaten Tembung, Provinsi Maluku

REVISI

REVISI :
PERUBAHAN PLANING PUSKESMAS INRETEP (SATUKAMAR) LINGKUNGAN BANGUNAN INRETEP

NO. KHUSUS :
PERUBAHAN PLANING

PEKERJAAN :
MELAKUKAKAN PERUBAHAN REVISI PLANING BANGUNAN PUSKESMAS INRETEP

LOKASI : TAMAN ANGGARAN :
PUSKESMAS INRETEP 2023
KABUPATEN TEMBUNG

PROJEKSI :
MENGETAPAN :
DINAS PERUBAHAN PLANING BANGUNAN INRETEP
KEMENTERIAN KESEHATAN DAN KELUARGA
MELAKUKAKAN PERUBAHAN REVISI PLANING BANGUNAN INRETEP
MELAKUKAKAN PERUBAHAN REVISI PLANING BANGUNAN INRETEP
MELAKUKAKAN PERUBAHAN REVISI PLANING BANGUNAN INRETEP

DPUPK

DIREKTORAT PERENCANAAN DAN BANGUNAN TEMBUNG
KEMENTERIAN KESEHATAN DAN KELUARGA

DINKE

INSTRUKSI
MELAKUKAKAN PERUBAHAN REVISI PLANING BANGUNAN INRETEP
MELAKUKAKAN PERUBAHAN REVISI PLANING BANGUNAN INRETEP

MELAKUKAKAN PERUBAHAN REVISI PLANING BANGUNAN INRETEP
MELAKUKAKAN PERUBAHAN REVISI PLANING BANGUNAN INRETEP

MELAKUKAKAN PERUBAHAN REVISI PLANING BANGUNAN INRETEP
MELAKUKAKAN PERUBAHAN REVISI PLANING BANGUNAN INRETEP

DR. HITA PANDAMANGI B. SIK
NIP. 198802282002202

DIBUAT OLEH :

KONSULTAN PERENCANAAN
PLOPTA KREASINDO CONSULTANT
PT. PLOPTA KREASINDO CONSULTANT

INSULTANT
D. DIMOHARTI, S.T., M.S.
Drafter

JUMLAH GAMBAR :

ILUSTRASI 3D

SKALA	NO. GAMBAR	JML. LEMBAR
N T S	-	-

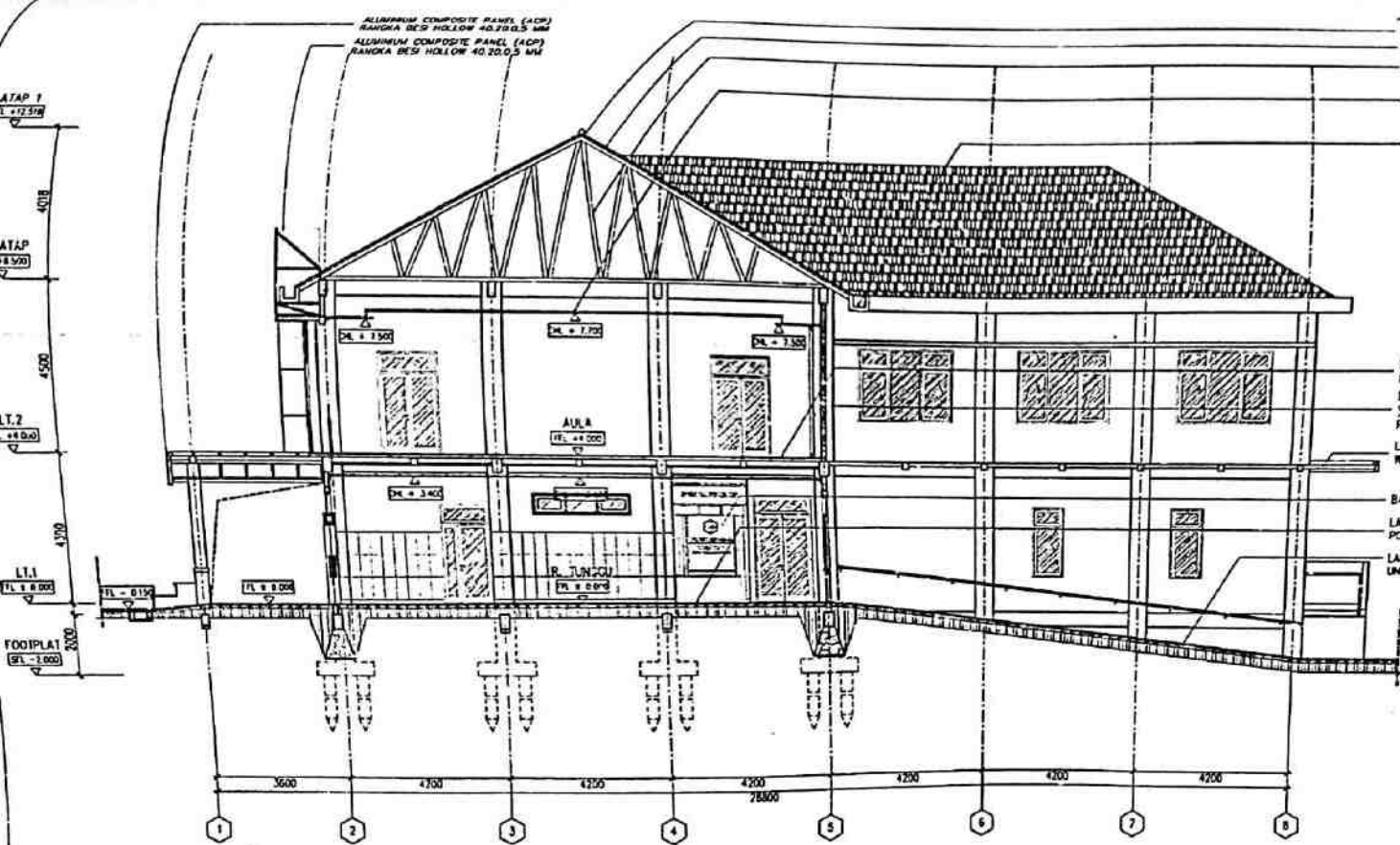

POTONGAN B-B GEDUNG DEPAN
SKALA 1 : 125

BUNYUAN CANTING KERAMIK
PENCUP ATAP CENTUNG KERAMIK
RANGKA ATAP BAJA RINGANG GALVANIZED BY SPECIALS
PLAFOND GYPSUM BOARD + RANGKA BESS HOLLOW 40.40 mm MOKA 50.50 cm

TALANG SENG
RANGKA BAJA RINGANG GALVANIZED

LANTAI KERAMIK UKURAN 60 CM X 60 CM POLISHED
DINDING BATA MERAH (5X1:K22)CM REAL S BATA CAMPURAN ISP : SPP + PLASTER ACI + CAT KUNING

LANTAI ATAP COR DAK + PLESTER ACI + WATERPROOF COATING

BACKDROP RUANG PELAYANAN

LANTAI KERAMIK UKURAN 60 CM X 60 CM POLISHED

LANTAI KERAMIK UKURAN 60 CM X 60 CM UNPOLISHED + KARPET KARPET TEBAL 4mm

DIJABAR

KEPALA DAERAH KAWASAN PERENCANAAN DAN PENGENDALIAN PASAR / PASAR BURSA
KAWASAN PERENCANAAN DAN PENGENDALIAN PASAR / PASAR BURSA
Jl. Teuku Cik Ditjen, Bandung, Jawa Barat 40132

DIKEMUKAKAN :

FUNGSI : PENERANGAN

PENERJAJAN :

REHABILITASI, BANGUNAN KAWASAN PERENCANAAN DAN PENGENDALIAN PASAR (REHABILITASI PASAR BURSA)

LOKASI :	TAMBAH ANGGARAN :
PLANNING PRCTP. KTC. INEPT KAR. TERBUKA / 0	2023

DIREKTOR :

IR. BIMA PURWANINGRAT, S.T., M.Eng.
NIP. 1965030519780120100

DIREKTOR :

KELOMPOK KERJA PERENCANAAN DAN PENGENDALIAN PASAR / PASAR BURSA
KAWASAN PERENCANAAN DAN PENGENDALIAN PASAR / PASAR BURSA

DIREKTUR :

IR. BILAL PANDAWANINGRAT, S.T., M.Eng.
NIP. 1968032519780120100

DIREKTUR :

IR. BILAL PANDAWANINGRAT, S.T., M.Eng.
NIP. 1968032519780120100

DIREKTOR :

KELOMPOK PERENCANAAN

PT. CIPTA KREASINDO CONSULTANT

PT. CIPTA KREASINDO CONSULTANT
Jl. ... Bandung ...

S. DIMPHANATI, S.T., M.Eng.
Dibuat

JUJUR GAMBAR

POTONGAN B-B
GEDUNG DEPAN

SKALA	NO. GAMBAR	JULUHAN
1:125	ALM.001	



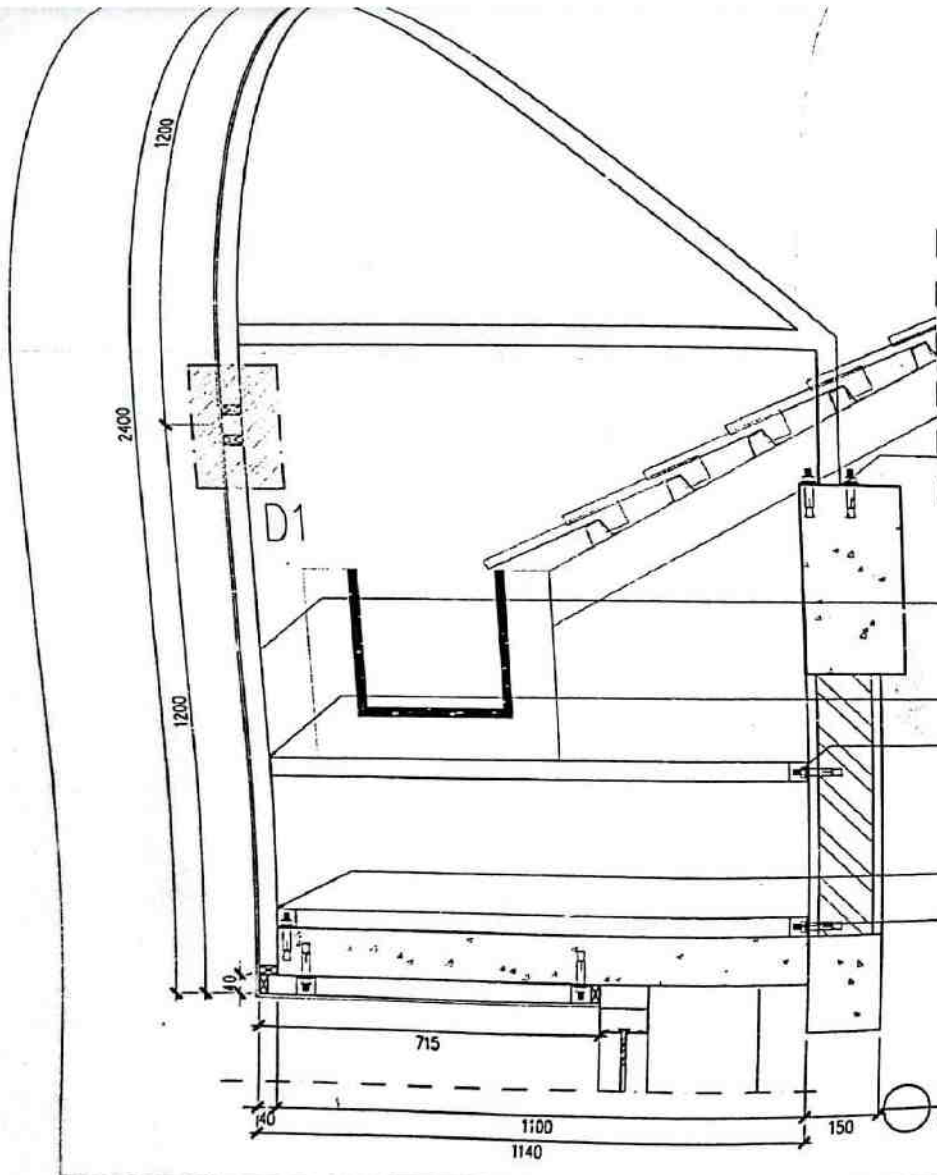

- ALUMINIUM COMPOSITE PANEL WARNA HIJAU
- BESI HOLLOW 2 X 4 CM
- BESI HOLLOW 2 X 4 CM
- SEALANT
- BACKER ROD
- ALUMINIUM RIVET
- ATTACHMENT SCREW

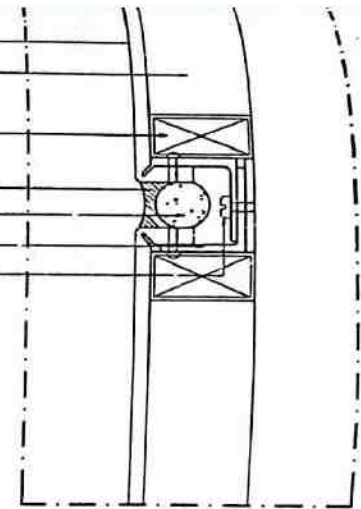

DETAIL I
SKALA 1:2

BESI HOLLOW 20mm x 40mm
PERKUATAN DYNABOLT

PASANGAN ALUMINIUM COMPOSITE PANEL (ACP)
WARNA HIJAU + RANGKA BESI HOLLOW 20mm x 40mm

BESI HOLLOW 20mm x 40mm
PERKUATAN LAS
BESI HOLLOW 20mm x 40mm
PERKUATAN DYNABOLT

BESI HOLLOW 20mm x 40mm
PERKUATAN LAS
BESI HOLLOW 20mm x 40mm
PERKUATAN DYNABOLT

POTONGAN ACP (A)
SKALA 1:10

REPUBLIK INDONESIA KEMENTERIAN KEBUDAYAAN DAN KEMENTERIAN KESEHATAN RI DIREKTORAT JENDERAL BINA SARANABANGUNAN		
KEMENTERIAN : KEMENTERIAN KESEHATAN RI SUB KEMENTERIAN : PENCEGAHAN DAN PENYAKIT TROPIS		
PEKERJAAN : MELAKUKAN SURVEI, BANGUNAN KESEHATAN PENCEGAHAN PENYAKIT TROPIS		
LOKASI :	TAJURAN ANGGARAN :	
PUSKESMAS TETAP, KEC. TETAP, KAB. TEMANGGUNG	2023	
PERKANTORAN : KEP. DAS. PEKERJAAN UMUM KEMENTERIAN KESEHATAN RI JALAN KH. HASANUDIN, S.T., M.T. NO. 100, RT. 10/12, KEC. 1002 TEMANGGUNG, JAWA TENGAH		
KEMENTERIAN : KEMENTERIAN KESEHATAN RI DIREKTORAT JENDERAL BINA SARANABANGUNAN		
PEMERINTAH KABUPATEN TEMANGGUNG DINKES DR. BETAH PANGRANINGSIH S., N.S. NIP. 19620301962012001		
DIREKTORAN & DIREKTURIAH DAERAH : PUSKESMAS KECAMATAN SELAYU PERKANTORAN KEMENTERIAN KESEHATAN RI DAERAH KECAMATAN SELAYU TEMANGGUNG		
DIREKTOR OLEM : BOKOLITA PRINCHANA PT. CPTA KREASINDO CONSULTANT (PT. CPTA KREASINDO CONSULTANT) (PT. CPTA KREASINDO CONSULTANT) (PT. CPTA KREASINDO CONSULTANT)		
S. BIRIHAWATI, S.T., N.S. Dra.		
JUDUL GAMBAR POTONGAN ACP (A)		
SKALA	NO. GAM.	JML. LEMBAR
1:10/12	AR. 101	1

